XUXEN kode edegian

Eskuliburua

Firefox 3.0 eta Thunderbird 2.0 Gehigarria

Egileak:

ixa.si.ehu.es

www.eleka.net

Aurkibidea

Mozilla Firefox eta Thunderbird XUXEN gehigarria....3

Eskakizunak....3

Instalazinoa....3

FIREFOX....3

THUNDERBIRD....6

Erabilerea....9

Lizentzia....12

Mozilla Firefox eta Thunderbird XUXEN gehigarria

Eskakizunak

XUXEN kode edegikoak Hunspell (http://hunspell.sourceforge.net) zuzentzaile-motorra erabilten dau eta honako Mozilla familiako produktuakaz bateragarria da:

- Firefox 3.0 edo barriagoakaz.
- Thunderbird 2.0 edo barriagoakaz.

Instalazinoa

- Gehigarria (XuxenIV-fx-tb.xpi) jatsi www.euskara.euskadi.net/euskara_soft web gunetik.

FIREFOX

- Gehigarria tatarrez eroan eta Firefox-en leiho baten itxi.

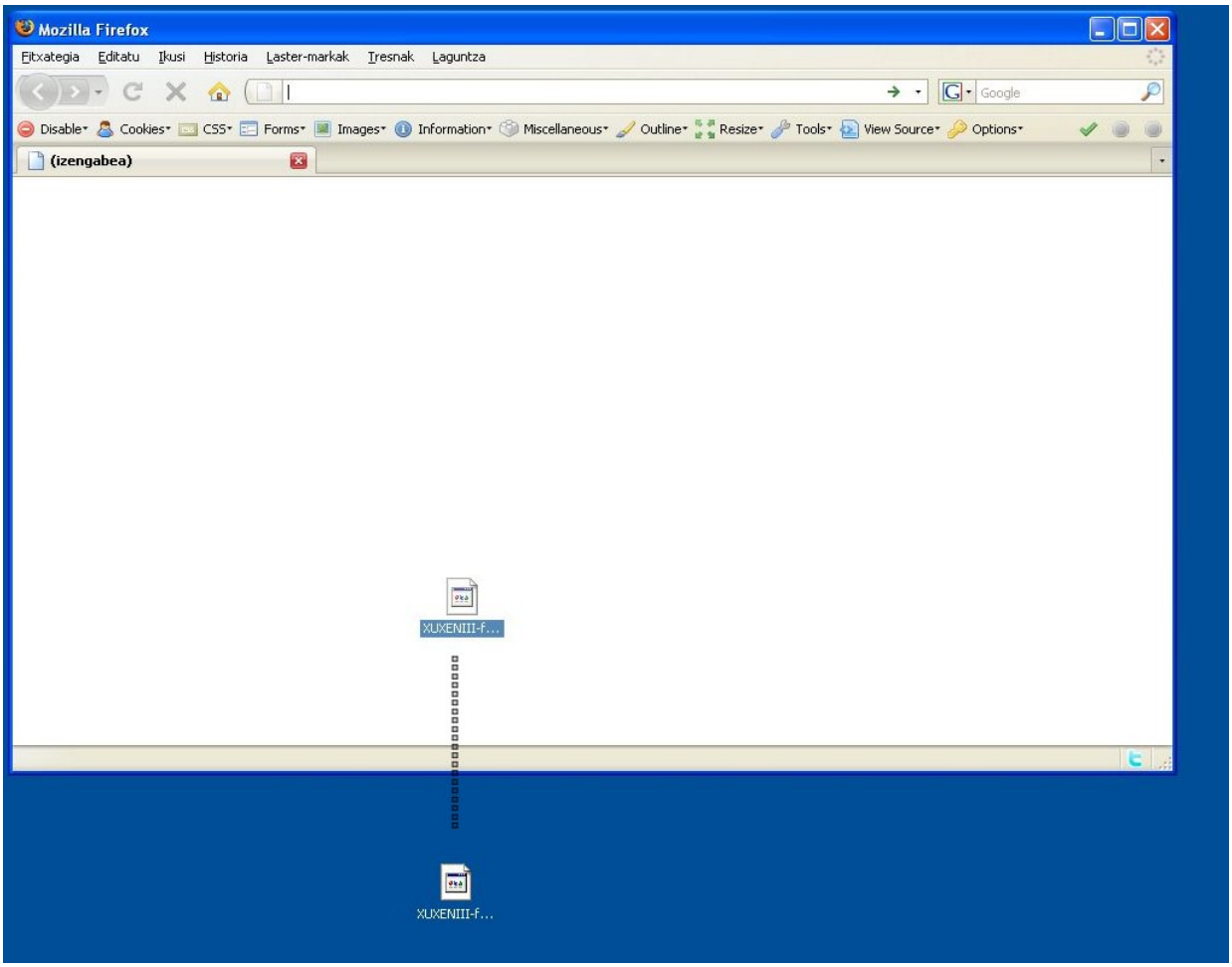

- Leiho barri batek urtengo dau; Instalatu orain botoiari sakatu.

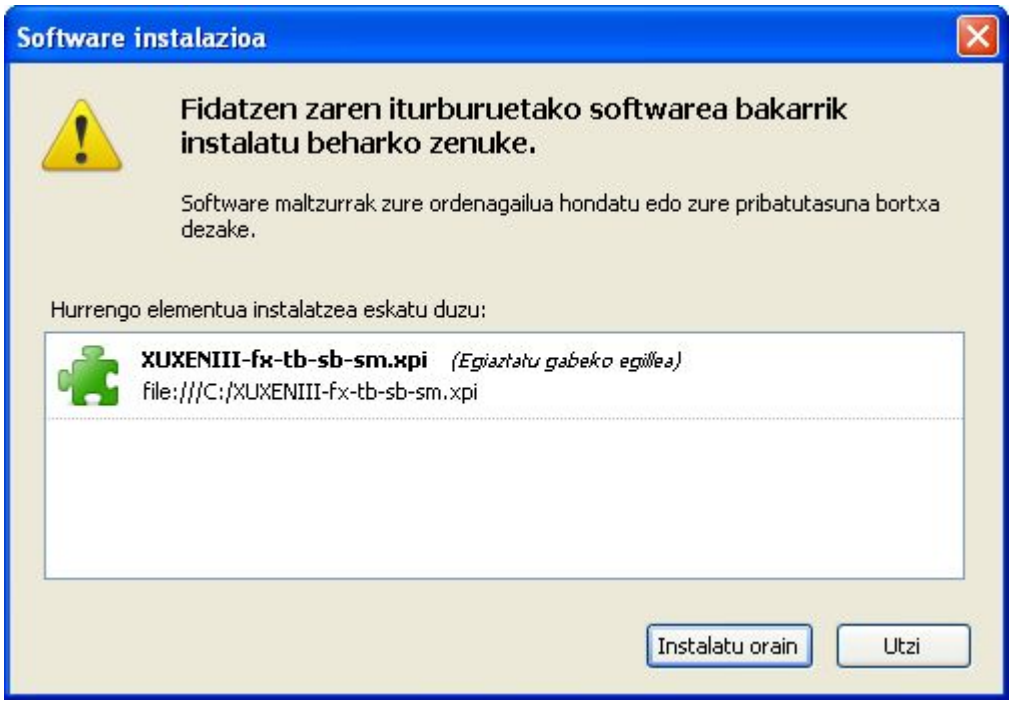

- Instalazinoa guztiz eginik dagoanean, Firefox programea barriro beharrean ipini behar da. Horretarako, *Berrabiarazi Firefox* botoiari sakatu eiozu.

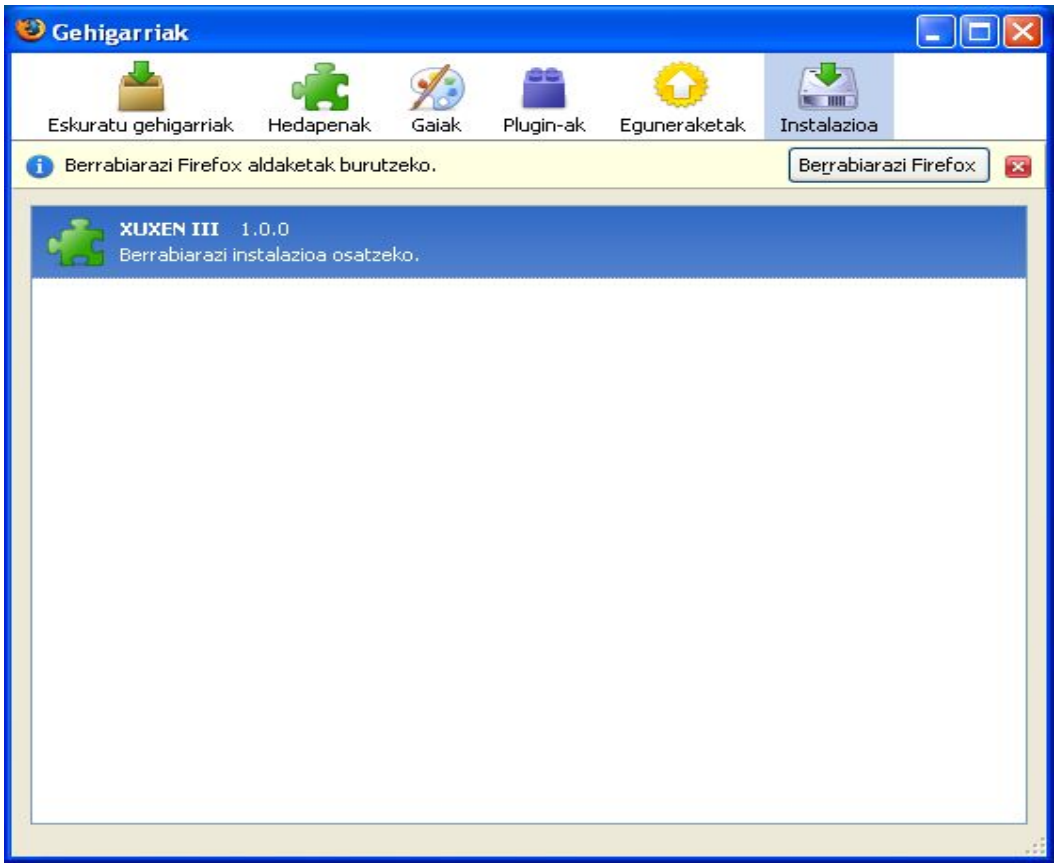

- Firefox programea barriro beharrean hasi orduan, *Tresnak* → *Gehigarriak* menua aukeratu eta bertan azalduko da XUXEN.

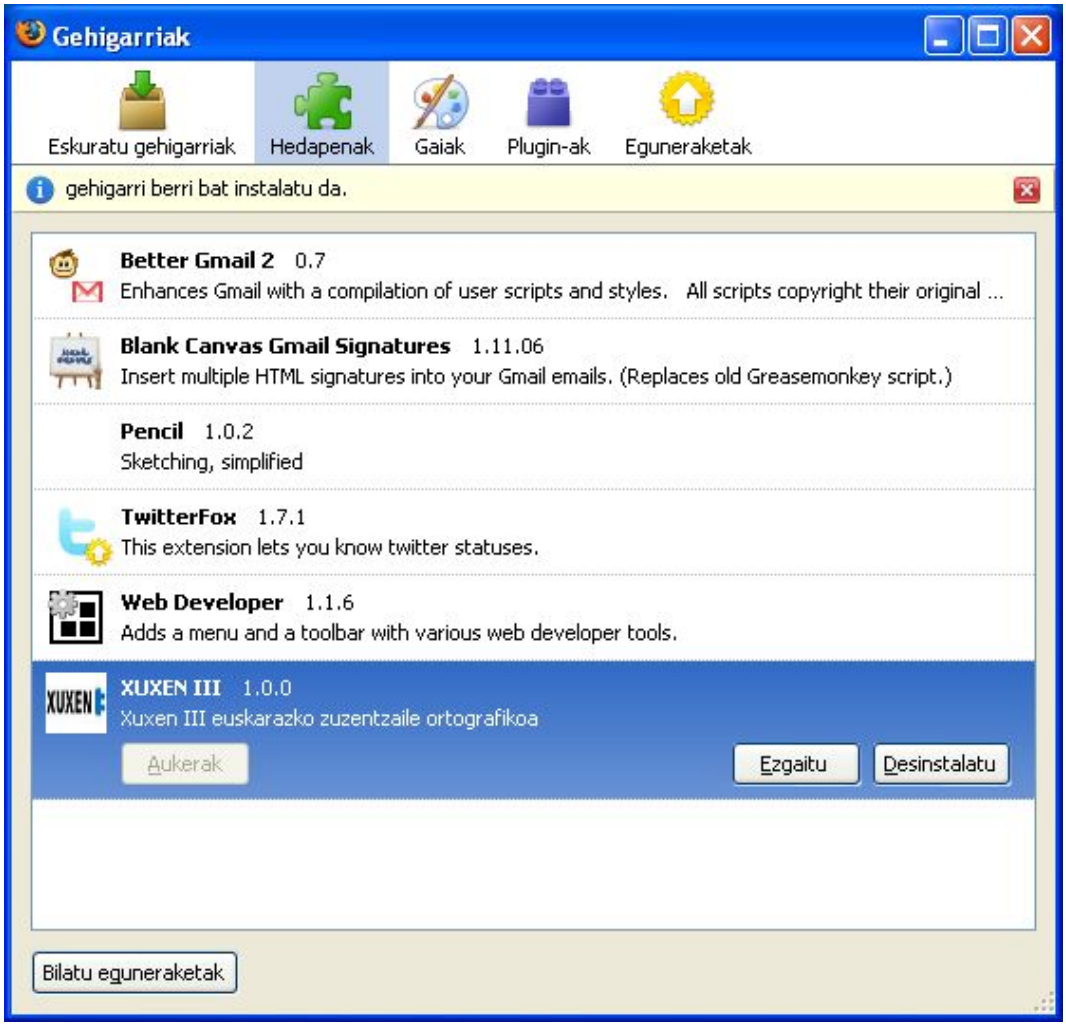

THUNDERBIRD

- "*Tresnak → Gehigarriak*" menua edegi.

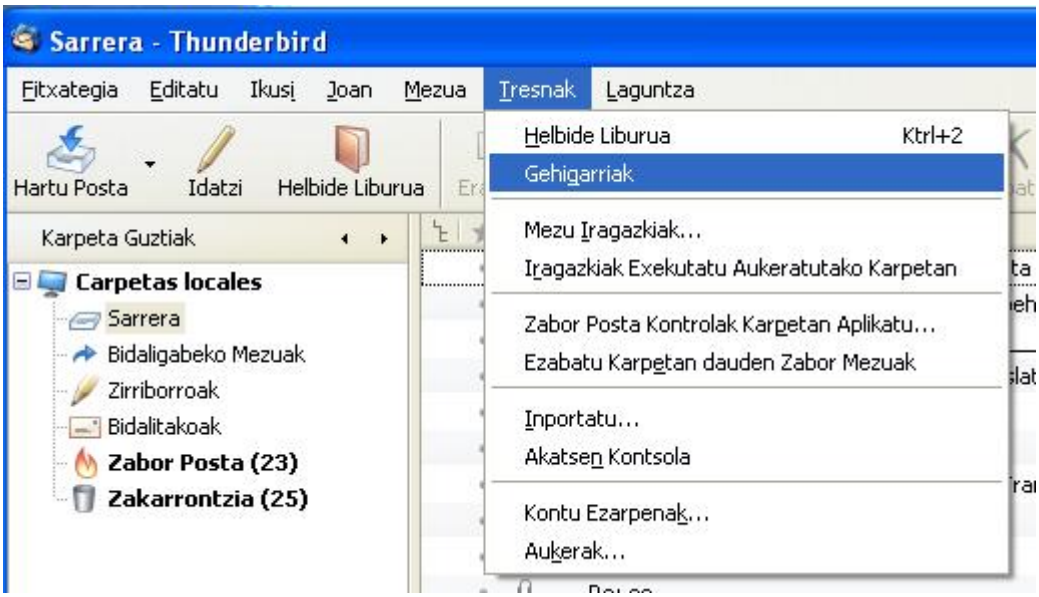

- "*Instalatu*" botoiari sakatu

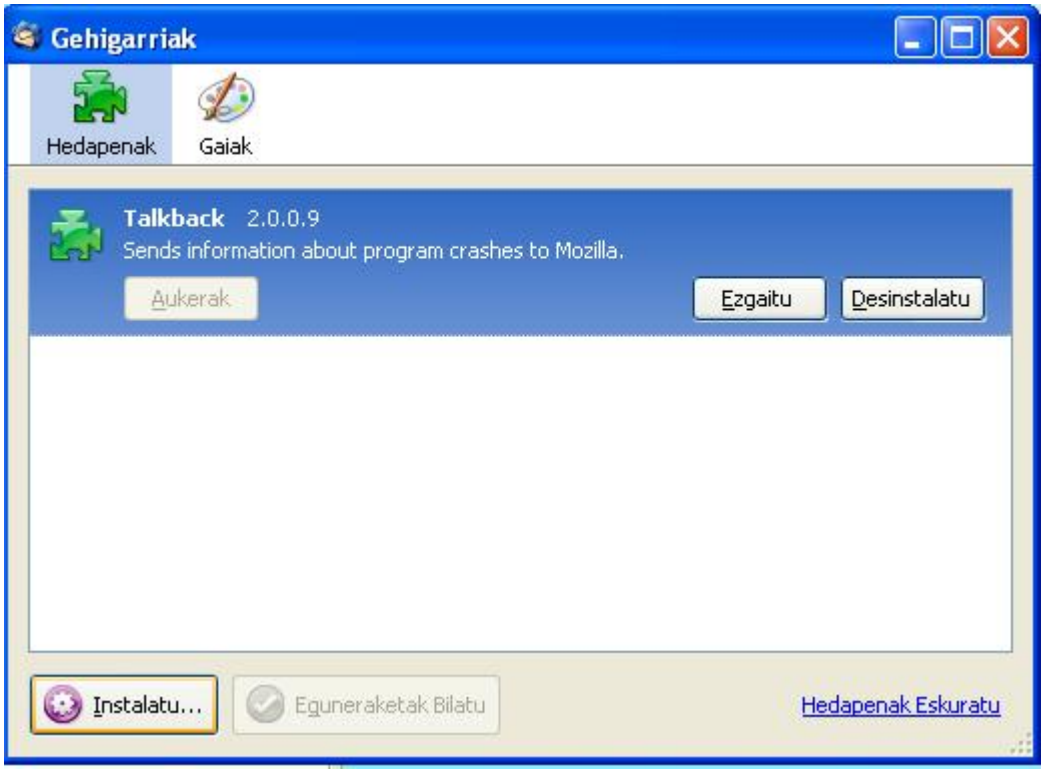

- Jatsi dogun XUXEN gehigarria aukeratu eta edegi.

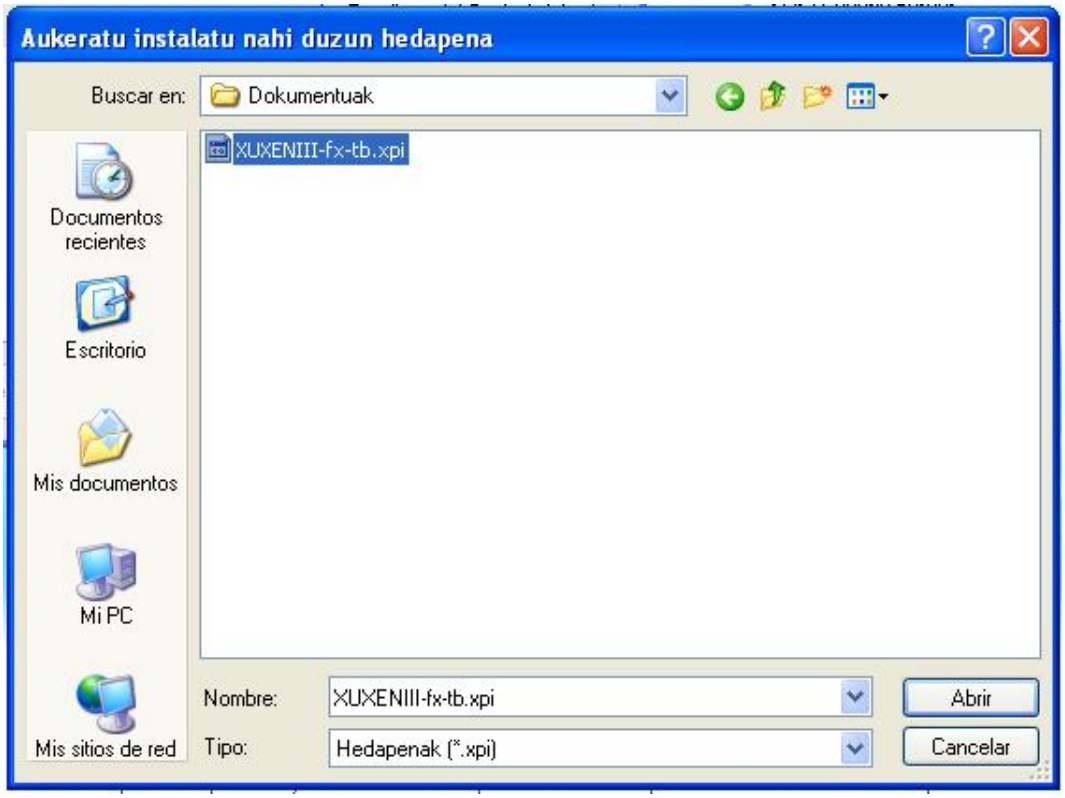

- *Orain instalatu* botoiari sakatu, instalazinoa egiten hasi daiten

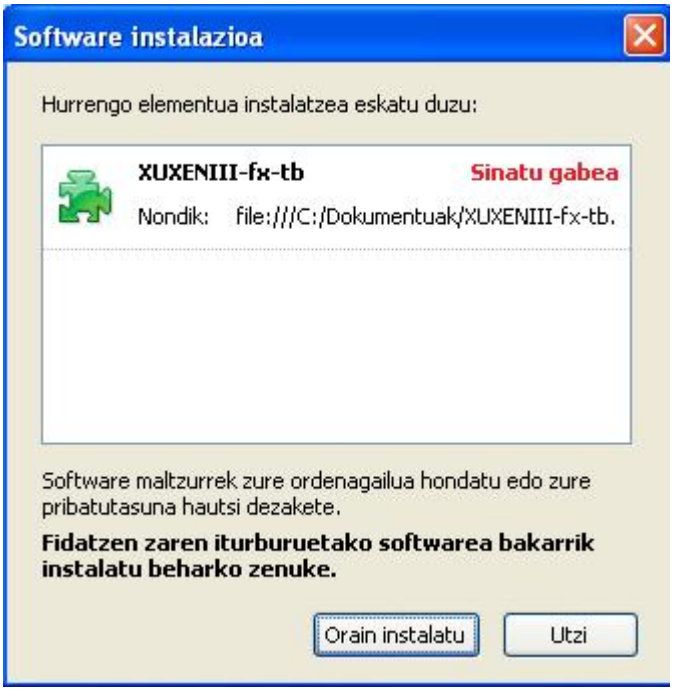

- Instalazinoa guztiz eginik dagoanean, Thunderbird programea barriro beharrean ipini behar da. Horretarako, *Thunderbird Berrabiarazi* botoiari sakatu eiozu.

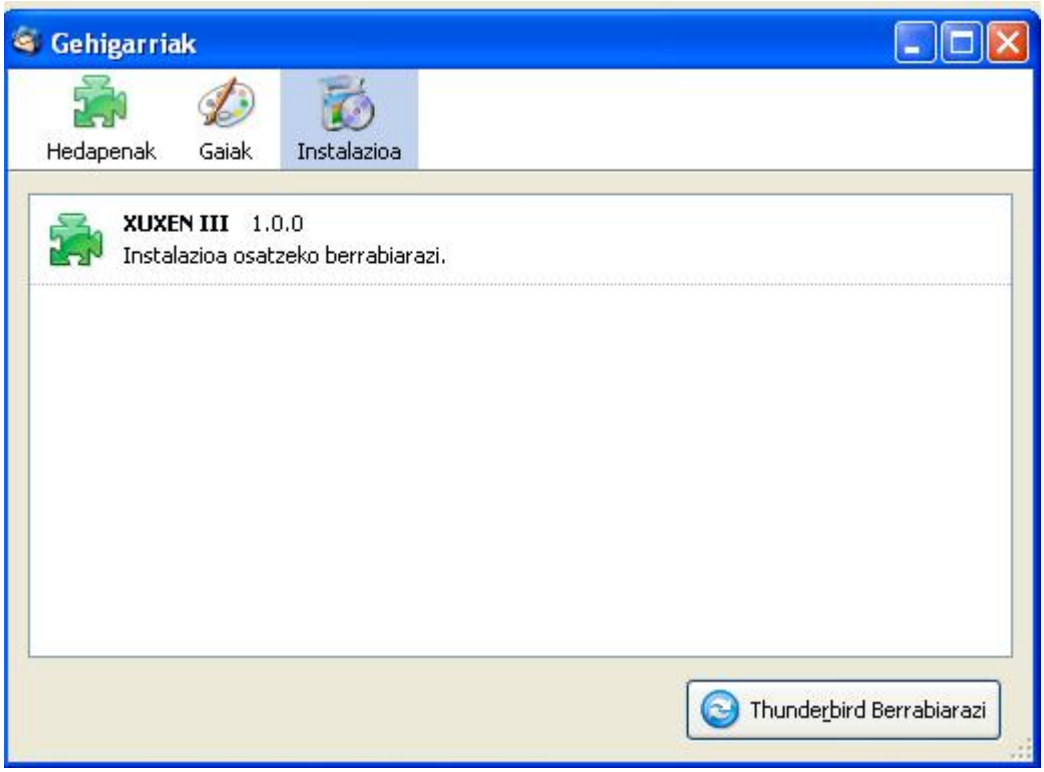

- Osterabe *Tresnak* → *Gehigarriak* menura bazoaz, XUXEN instalautako hedapenen artean ikusiko dozu.

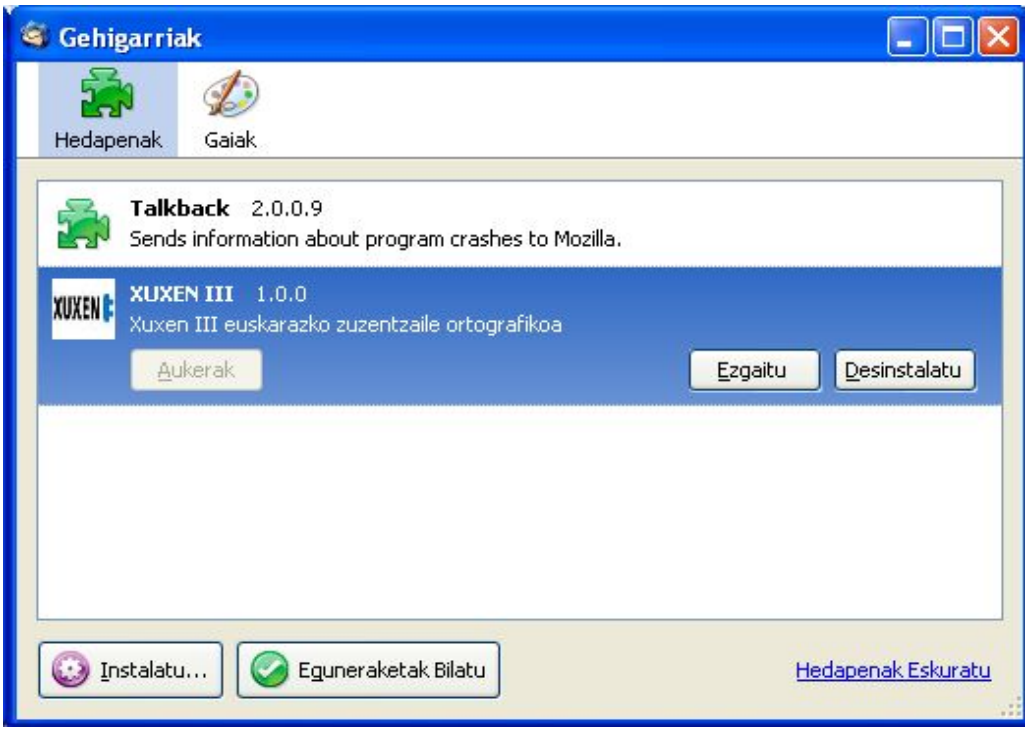

Erabilerea

Zuzentzaile ortografikoa, Firefox-en, edozein testu-kutxetan aktibau leiteke. Horretarako, saguaren eskumako botoiari sakatu eta Zuzendu ortografia aukerea aktibau behar dozu..

rain zuzenketea aktibauta dago eta txarto dagozan berbak gorriz azpimarratuta erakutsiko deutsuz. Hizkuntza bat baino gehiagoren zuzentzaileak instalau badozuz, baieztu eizu Euskara dala Hizkuntzak atalean aktibauta daukazun aukerea.

Horretarako, Thunderbird-en, nahikoa da *Ortografia* botoiari sakatu eta *Galiziera* hizkuntza aukeratzea. Oker dagozan berbak gorriz azpimarratuta erakutsiko deutsuz eta,

betiko lez saguaren eskumako botoiari sakatuaz, proposamenen zerrendea agertuko jatzu.

Lizentzia

GNU General Public Licence (GPL) 2. bersinoa lizentziapean argitaratua.

http://www.fsf.org/licenses/licenses.html